

Referenzliste

| | |
|---------------------------|--|
| Objekt/ Ausführung | Eigerweg 12, 3661 Uetendorf 2020 |
| Produkt | Steildach, Spenglerei, Photovoltaik |
| Bauherrschaft | Tanja Dunkel und Marco Ramseier |
| Detailangaben | Bausumme CHF 90'000, Dachfläche 215 m ² |



| | |
|---------------------------|---|
| Objekt/ Ausführung | Museumstrasse 1, 2502 Biel 2020 |
| Produkt | Steildach, Spenglerei |
| Bauherrschaft | Securitas AG |
| Detailangaben | Bausumme CHF 300'000, Dachfläche 520 m ² |



| | |
|---------------------------|---|
| Objekt/ Ausführung | Hochfeldstrasse 53, 3012 Bern 2016 |
| Produkt | Flachdach, Steildach, Spenglerei |
| Bauherrschaft | Bafidia Pensionskasse |
| Detailangaben | Bausumme CHF 240'000, Dachfläche 700 m ² |



| | |
|---------------------------|---|
| Objekt/ Ausführung | Fährstrasse 42, 3004 Bern 2016 |
| Produkt | Flachdach, Steildach, Spenglerei |
| Bauherrschaft | Christine Affolter |
| Detailangaben | Bausumme CHF 210'000, Dachfläche 350 m ² |



| | |
|---------------------------|---|
| Objekt/ Ausführung | Alpenweg 10, 3506 Grosshöchstetten 2015 |
| Produkt | Steildach, Spenglerei |
| Bauherrschaft | Ulrich Jenzer |
| Detailangaben | Bausumme CHF 165'000, Dachfläche 320 m ² |



Referenzliste Steildach

| | |
|---------------------------|---|
| Objekt/ Ausführung | Murtenstrasse 1, Bern 2017 |
| Produkt | Steildach, Spenglerei |
| Bauherrschaft | Pensionskasse der BKW, Viktoriaplatz 2, 3013 Bern |
| Detailangaben | Bausumme CHF 140'000 |



| | |
|---------------------------|--|
| Objekt/ Ausführung | Beaumontweg 8, Bern 2016 |
| Produkt | Steildach, Spenglerei |
| Bauherrschaft | Therese Kellenberger, Beaumontweg 8, 3007 Bern |
| Detailangaben | Bausumme CHF 145'000 |



| | |
|---------------------------|--|
| Objekt/ Ausführung | Gesamtsanierung, Schulanlage Pestalozzi, Thun 2015 |
| Produkt | Steildach, Spenglerei |
| Bauherrschaft | Amt für Stadtliegenschaften Thun |
| Detailangaben | Bausumme CHF 930'000 |



| | |
|---------------------------|--|
| Objekt/ Ausführung | Umbau und Sanierung, Stauffacherstrasse 80-82, Bern 2014 |
| Produkt | Steildach, Spenglerei |
| Bauherrschaft | Liegenschaftsverwaltung der Stadt Bern, 3011 Bern |
| Detailangaben | Bausumme CHF 580'000 |

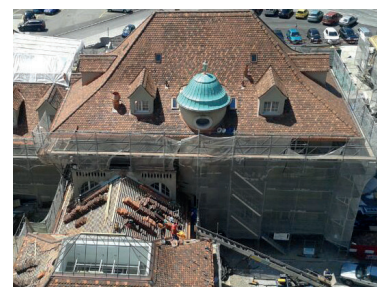

| | |
|---------------------------|---|
| Objekt/ Ausführung | Schloss Thun (Umnutzung Schlossbergliegenschaften) 2014 |
| Produkt | Steildach, Spenglerei |
| Bauherrschaft | Schlossberg Thun AG, Schloss Hotel Thun AG |
| Detailangaben | Bausumme CHF 600'000 |



Referenzliste Flachdach

| | |
|---------------------------|--|
| Objekt/ Ausführung | Spital STS, Thun 2018 |
| Produkt | Flachdach |
| Bauherrschaft | Spital Thun-Simmental AG, Krankenhausstrasse 12, 3600 Thun |
| Detailangaben | Bausumme CHF 1'900'000 |



| | |
|---------------------------|---|
| Objekt/ Ausführung | Räbberg Überbauung, Thierachern 2018 |
| Produkt | Flachdach |
| Bauherrschaft | BHG Räbberg Thierachern, 4casa GmbH, Bernstrasse 274, 3627 Heimberg |
| Detailangaben | Bausumme CHF 970'000 |



| | |
|---------------------------|--|
| Objekt/ Ausführung | Inselspital Bern 2018 |
| Produkt | Flachdach |
| Bauherrschaft | Inselspital Bern, Areal + Gebäude, PH 6, 3010 Bern |
| Detailangaben | Bausumme CHF 1'400'000 |



| | |
|---------------------------|---|
| Objekt/ Ausführung | Neubau Büro- und Produktionsgebäude, Im Schoren 10, 3645 Gwatt 2017 |
| Produkt | Flachdach |
| Bauherrschaft | Inducta AG, Im Schoren 10, 3645 Gwatt |
| Detailangaben | Bausumme CHF 435'000 |



| | |
|---------------------------|--|
| Objekt/ Ausführung | Überbauung Wartboden, Hünibach 2014 |
| Produkt | Flachdach |
| Bauherrschaft | Alcasar AG, Bierigutstrasse 1, 3608 Thun |
| Detailangaben | Bausumme CHF 363'000 |



Referenzliste Spenglerei

| | |
|---------------------------|--|
| Objekt/ Ausführung | Neubau Harder Kulm, Interlaken 2017 |
| Produkt | Spenglerei, Kupferfassade |
| Bauherrschaft | Harderbahn AG, Harderstrasse 14, 3800 Interlaken |
| Detailangaben | Bausumme CHF 115'000 |



| | |
|---------------------------|--|
| Objekt/ Ausführung | Bahnhof Ost Dach Perron 2, Interlaken 2016 |
| Produkt | Spenglerei, Tonnendach |
| Bauherrschaft | Berner Oberland-Bahnen AG, Harderstrasse 14, 3800 Interlaken |
| Detailangaben | Bausumme CHF 140'000 |



| | |
|---------------------------|--|
| Objekt/ Ausführung | Stiftung Tannacker, Tannhölzli 1+3, Bäriswil 2015 |
| Produkt | Spenglerei, Blechdach |
| Bauherrschaft | Stiftung Tannacker, Tannackerstrasse 7, 3302 Moosseedorf |
| Detailangaben | Bausumme CHF 107'000 |



| | |
|---------------------------|--|
| Objekt/ Ausführung | Umbau und Sanierung, Stauffacherstrasse 80-82, Bern 2014 |
| Produkt | Spenglerei, Zwiegeldach, Rinnenkasten |
| Bauherrschaft | Liegenschaftsverwaltung der Stadt Bern, 3011 Bern |
| Detailangaben | Bausumme CHF 580'000 |

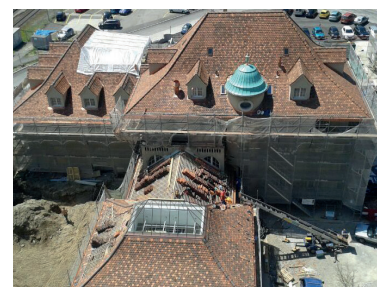

| | |
|---------------------------|---|
| Objekt/ Ausführung | Erweiterungsneubau, Orientierungsschule, Kerzers 2013 |
| Produkt | Spenglerei, Blechfassade |
| Bauherrschaft | Gemeinde Kerzers, Herresrain 1, 3210 Kerzers |
| Detailangaben | Bausumme CHF 280'000 |



Referenzliste Fassaden

Objekt/ Ausführung Neubau MFH, Mühleplatz Kiesen 2018

Produkt Faserzementfassade

Bauherrschaft Andreas und Christine Leibundgut, Bernstrasse 7, 3629 Kiesen

Detailangaben Bausumme CHF 212'000



Objekt/ Ausführung Überbauung Sonnenhof, Belp 2015

Produkt Faserzementfassade

Bauherrschaft Zürcher Champignonkulturen AG, Moos, 3123 Belp

Detailangaben Bausumme CHF 280'000



Objekt/ Ausführung Gunten 2014

Produkt Holzschindelfassade

Bauherrschaft Wenger Holzbau AG, Unterseen

Detailangaben Bausumme CHF 60'000



Objekt/ Ausführung Schulhaus Roggern, Spiez 2013

Produkt Faserzementfassade

Bauherrschaft Einwohnergemeinde Spiez

Detailangaben Bausumme CHF 250'000



Objekt/ Ausführung Erweiterungsbau Orientierungsschule, Kerzers 2013

Produkt Metallverkleidete Fassade

Bauherrschaft Gemeinde Kerzers, Herresrain 1, 3210 Kerzers

Detailangaben Bausumme CHF 280'000



Referenzliste

Historische Bauten

| | |
|---------------------------|---|
| Objekt/ Ausführung | Schloss Worb, 2017/18 |
| Produkt | Steildach, Spenglerei, Blitzschutz |
| Bauherrschaft | Seelhofer AG, Immobilien & Management, Bernstrasse 13, 3114 Wichtrach |
| Detailangaben | Bausumme CHF 500'000 |



| | |
|---------------------------|---|
| Objekt/ Ausführung | Staatsstrasse 135, Hünibach 2017 |
| Produkt | Steildach, Spenglerei, Blitzschutz |
| Bauherrschaft | Andreas Brunner und Priska Schächtele, Staatsstrasse 135, 3626 Hünibach |
| Detailangaben | Bausumme CHF 160'000 |



| | |
|---------------------------|---|
| Objekt/ Ausführung | Schlossbergliegenschaft Thun 2014 |
| Produkt | Steildach, Spenglerei, Blitzschutz |
| Bauherrschaft | Schlossberg Thun AG / Schloss Hotel Thun AG |
| Detailangaben | Bausumme CHF 600'000 |



| | |
|---------------------------|--|
| Objekt/ Ausführung | Umbau und Sanierung, Stauffacherstrasse 80-82, Bern 2014 |
| Produkt | Steildach, Spenglerei, Blitzschutz |
| Bauherrschaft | Liegenschaftsverwaltung der Stadt Bern, 3011 Bern |
| Detailangaben | Bausumme CHF 580'000 |

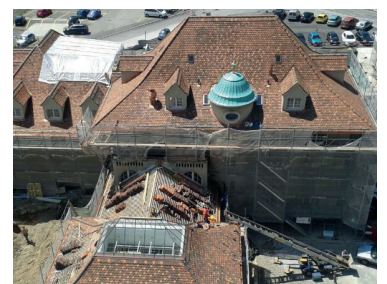

| | |
|---------------------------|-------------------------------------|
| Objekt/ Ausführung | Kirche Würzbrunnen, Röthenbach 2010 |
| Produkt | Steildach, Spenglerei |
| Bauherrschaft | Kirchgemeinde Röthenbach |
| Detailangaben | Bausumme CHF 160'000 |



Referenzliste

Unterhalt + Wartung

| | |
|---------------------------|--|
| Objekt/ Ausführung | Wallierhof Bildungszentrum, Höhenstrasse 46, Riedholz |
| Produkt | Unterhalt, Wartung |
| Bauherrschaft | Bau- und Justizdepartement des Kantons Solothurn, Hochbauamt, Werkhofstrasse 65, Rötihof, 4500 Solothurn |
| Detailangaben | Jährliche Wartung gemäss Wartungsvertrag |



| | |
|---------------------------|---|
| Objekt/ Ausführung | Neues Schloss / altes Gefängnis / Hotel, Thun |
| Produkt | Unterhalt, Wartung |
| Bauherrschaft | Schlossberg Thun AG, Schlossberg 2, 3600 Thun |
| Detailangaben | Jährliche Wartung gemäss Wartungsvertrag |



| | |
|---------------------------|--|
| Objekt/ Ausführung | Kirche + Kornhaus, Gerzensee |
| Produkt | Unterhalt, Wartung |
| Bauherrschaft | Kirchgemeinde Gerzensee |
| Detailangaben | Jährliche Wartung gemäss Wartungsvertrag |



| | |
|---------------------------|--|
| Objekt/ Ausführung | Wohnüberbauung, Wartbodenstrasse, Thun |
| Produkt | Unterhalt, Wartung |
| Bauherrschaft | STOWE Überbauung Wartboden Thun |
| Detailangaben | Jährliche Wartung gemäss Wartungsvertrag |



| | |
|---------------------------|--|
| Objekt/ Ausführung | Inducta AG, Im Schoren 10, Gwatt |
| Produkt | Unterhalt, Wartung |
| Bauherrschaft | Inducta AG, Im Schoren 10, 3645 Gwatt |
| Detailangaben | Jährliche Wartung gemäss Wartungsvertrag |



Referenzliste Dachfenster

Objekt/ Ausführung Trechselstrasse 9, 3005 Bern

Produkt 6 x Dachfenster Ersatz mit Markisetten und Aussenrollläden

Bauherrschaft Brigitte und Pius Dus



Objekt/ Ausführung Berchtoldstrasse 27, 3012 Bern

Produkt 6 x Dachfenster Ersatz mit Innenzubehör

Bauherrschaft Anita Rieder

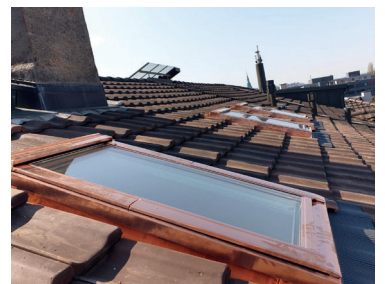

Objekt/ Ausführung Sonneggweg 1b, 3110 Münsingen

Produkt 2 x Dachfenster Ersatz auf Eternit mit Aussenrollläden
Gesteuert mit Velux Active

Bauherrschaft Andreas Bangerter



Objekt/ Ausführung Im Gschick 23, 3173 Oberwangen

Produkt 3 x Ersatz Innenrollos durch Solar Faltrollo

Bauherrschaft Investment AG



Objekt/ Ausführung Rebackerweg 12a, 3110 Münsingen

Produkt 9 x Dachfenster Ersatz mit Aussenrollläden
und neuen Innenfutter

Bauherrschaft Heidi Maurer

